

# Схема планировочной организации земельного участка с обозначением жилого дома

М 1:500

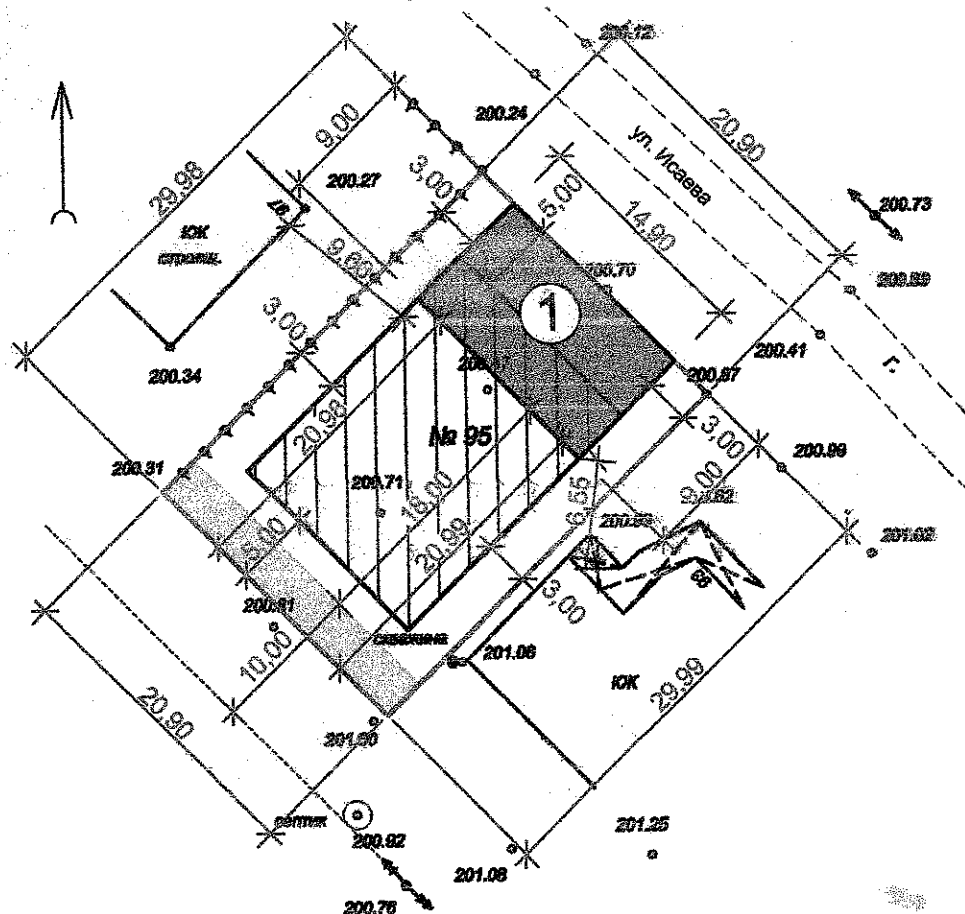

## Экспликация зданий и сооружений:

1. Проектируемый жилой дом.

## Условные обозначения:

- проектируемый жилой дом
- место допустимого размещения жилого дома (согласно Градостроительному плану земельного участка)
- охранный зона ЛЭП

## Технико-экономические показатели:

1. Площадь участка - 627,00 м² (100%)
2. Площадь застройки - 134,10 м² (21,39%)

1. Схема планировочной организации земельного участка под индивидуальное жилое строительство выполнена на основании топографической съемки, выполненной ИП Попов М.В. в 2018г.

2. Размеры и конфигурация жилого дома на схеме указаны в соответствии с намерениями заказчика.

ПЗУ

Индивидуальный жилой дом по адресу:  
г. Майкоп, п. Западный, ул. Исеева, №95

| Стадия | Лист | Листов |
|--------|------|--------|
| П      | 1    | 1      |

Разработал Журавель 06.10

Схема планировочной организации земельного участка с обозначением

ООО "Архитектурная мастерская"  
г. Майкоп